ΕΠΕΜΒΑΣΗ ΣΤΑ ΟΡΙΑ ΤΟΥ ΠΟΤΑΜΟΥ

ΟΡΙΟ ΥΠΟΠΕΡΙΟΧΗΣ Π2

ΟΡΙΟ ΥΠΟΠΕΡΙΟΧΗΣ Π3

ΔΙΑΤΗΡΗΣΗ ΤΗΣ ΥΦΙΣΤΑΜΕΝΗΣ ΣΥΝΔΕΣΗΣ ΜΕ ΜΟΝΟΠΑΤΙ ΜΕ ΑΝΑΔΙΑΜΟΡΦΩΣΕΙΣ ΟΠΟΥ ΧΡΕΙΑΖΕΤΑΙ

ΤΟ ΜΟΝΟΠΑΤΙ ΕΧΕΙ ΑΠΟΤΥΠΩΘΕΙ ΒΑΣΕΙ ΟΡΘΟΦΩΤΟΓΡΑΦΙΩΝ ΚΑΙ ΟΧΙ ΑΠΟ ΕΠΙΤΟΠΙΑ ΑΠΟΤΥΠΩΣΗ ΤΟΠΟΓΡΑΦΟΥ

ΔΙΑΔΡΟΜΗ ΑΠΟ ΠΕΤΡΕΣ

ΚΟΥΤΙ

ΚΟΜΒΟΙ ΕΝΙΣΧΥΣΗΣ ΒΙΟΠΟΙΚΙΛΟΤΗΤΑΣ

ΚΟΥΤΙ ΑΝΚ

ΚΟΥΤΙ

ΜΕΣΟΓΕΙΑΚΟΙ ΚΗΠΟΙ

ΚΑΘΙΣΤΙΚΟΣ ΧΩΡΟΣ

ΠΥΛΗ ΠΡΟΣΒΑΣΗΣ ΜΕ ΣΗΜΕΙΟ ΠΛΗΡΟΦΟΡΗΣΗΣ

ΚΑΘΙΣΤΙΚΟΣ ΧΩΡΟΣ

ΟΔΟΣ ΛΟΡΔΟΥ ΒΥΡΩΝΟΣ

ΟΔΟΣ ΔΗΜΗΤ...

ΟΔΟΣ ΑΝΑΠΟΤΗ ΚΑΣΠΗ

ΟΔΟΣ ΝΙΚΟΥ ΓΕΩΡΓΙΟΥ

ΟΔΟΣ ΓΕΩΡΓΙΟΥ ΓΡΙΒΑ ΔΙΓΕΝΗ

ΟΔΟΣ ΑΝΘΙΜΟΥ ΓΑΖΗ

ΟΔΟΣ ΜΑΡΙΤΣΗΣ

ΟΔΟΣ ΓΟΥΝΗ ΡΟΔΗ

ΔΙΑΤΗΡΗΣΗ ΤΗΣ ΥΦΙΣΤΑΜΕΝΗΣ ΣΥΝΔΕΣΗΣ ΜΕ ΜΟΝΟΠΑΤΙ ΜΕ ΑΝΑΔΙΑΜΟΡΦΩΣΕΙΣ ΟΠΟΥ ΧΡΕΙΑΖΕΤΑΙ

ΤΟ ΜΟΝΟΠΑΤΙ ΕΧΕΙ ΑΠΟΤΥΠΩΘΕΙ ΒΑΣΕΙ ΟΡΘΟΦΩΤΟΓΡΑΦΙΩΝ ΚΑΙ ΟΧΙ ΑΠΟ ΕΠΙΤΟΠΙΑ ΑΠΟΤΥΠΩΣΗ ΤΟΠΟΓΡΑΦΟΥ

ΥΠ2/ΠΠ2: ΥΦΙΣΤΑΜΕΝΗ ΠΕΖΟΓΕΦΥΡΑ. ΠΡΟΤΕΙΝΕΤΑΙ Η ΑΝΑΒΑΘΜΙΣΗ ΤΗΣ ΣΕ ΥΠΕΡΓΕΙΑ ΜΕ ΡΑΜΠΑ.

ΥΓ3: ΥΦΙΣΤΑΜΕΝΗ ΟΔΙΚΗ ΓΕΦΥΡΑ (ΟΔΟΣ ΓΕΩΡΓΙΟΥ ΓΡΙΒΑ ΔΙΓΕΝΗ)

ΓΕΦΥΡΑ

ΑΝΑΒΑΘΜΙΣΗ ΠΕΡΙΟΧΗΣ ΜΕ ΦΩΤΙΣΜΟ ΚΑΙ ΕΙΚΑΣΤΙΚΗ ΕΠΕΜΒΑΣΗ ΣΤΙΣ ΤΟΧΟΠΟΙΕΙΕΣ & ΤΗΝ ΟΡΟΦΗ

ΚΟΜΒΟΙ ΕΝΙΣΧΥΣΗΣ ΒΙΟΠΟΙΚΙΛΟΤΗΤΑΣ

ΚΑΘΑΡΤΕΣ ΧΩΡΟΣ

157.00

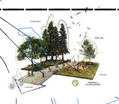
159.00

158.00

155.00

ΧΙΛΙΟΜΕΤΡΙΚΗ ΑΠΟΣΤΑΣΗ ΚΥΡΙΑΣ ΔΙΑΔΡΟΜΗΣ







ΚΥΡΙΑ ΔΙΑΔΡΟΜΗ ΜΕ ΣΗΜΕΙΑ ΑΝΑΠΑΥΣΗΣ



ΑΝΘΩΝΕΣ ΜΕ ΦΥΤΕΥΣΕΙΣ











ΠΥΛΗ ΠΡΟΣΒΑΣΗΣ ΜΕ ΣΗΜΕΙΟ ΠΛΗΡΟΦΟΡΗΣΗΣ







ΔΙΑΜΟΡΦΩΣΕΙΣ ΤΟΠΙΟΥ







ΔΙΑΜΟΡΦΩΣΕΙΣ ΟΧΘΗΣ ΠΟΤΑΜΟΥ ΜΕ ΚΑΘΙΣΤΙΚΟΥΣ ΧΟΡΟΥΣ



ΔΙΑΜΟΡΦΩΣΕΙΣ ΟΧΘΗΣ ΠΟΤΑΜΟΥ







ΑΝΑΒΑΘΜΙΣΗ ΦΩΤΙΣΜΟΥ ΣΤΗΝ ΟΡΟΦΗ ΚΑΤΩ ΑΠΟ ΤΗ ΓΕΦΥΡΑ

















ΦΥΤΕΥΣΕΙΣ

ΥΠΟΜΝΗΜΑ

ΣΧΕΔΙΟ ΔΡΑΣΕΩΝ

- ΔΙΑΧΕΙΡΙΣΗ ΠΛΥΜΜΥΡΑΣ
- ΕΝΙΣΧΥΣΗ ΒΙΟΠΟΙΚΙΛΟΤΗΤΑΣ
- ΑΠΟΚΑΤΑΣΤΑΣΗ ΔΙΚΤΥΟΥ ΕΠΙΦΑΝΕΙΑΚΩΝ ΡΟΩΝ
- ΔΙΑΧΕΙΡΙΣΗ ΛΥΜΑΤΩΝ
- ΟΙΚΟΛΟΓΙΚΕΣ ΠΡΑΚΤΙΚΕΣ ΚΑΛΛΙΕΡΓΕΙΑΣ
- ΑΠΟΜΑΚΡΥΝΣΗ ΑΔΕΣΠΟΤΩΝ ΓΑΤΩΝ
- ΣΗΜΕΙΟ ΑΝΑΠΑΡΑΓΩΓΗΣ ΜΕΛΙΣΣΩΝ ΚΑΙ ΠΕΤΑΛΟΥΔΩΝ
- ΠΕΡΙΒΑΛΛΟΝΤΙΚΟ ΚΕΝΤΡΟ
- ΣΗΜΕΙΟ ΕΙΣΟΔΟΥ
- ΧΩΡΟΣ ΣΤΑΘΜΕΥΣΗΣ
- ΔΗΜΟΣΙΕΣ ΤΟΥΑΛΕΤΕΣ (ΑΜΕΑ)
- ΣΗΜΕΙΟ ΠΛΗΡΟΦΟΡΙΩΝ
- BIKE HUB
- ΠΑΡΚΟ ΣΚΥΛΩΝ
- ΥΠΑΙΘΡΙΟ ΑΜΦΙΘΕΑΤΡΟ
- ΣΗΜΕΙΟ ΞΕΚΟΥΡΑΣΗΣ
- ΤΕΧΝΗ
- ΔΙΑΣΤΑΥΡΩΣΗ
- ΠΛΑΤΕΙΑ
- ΓΗΠΕΔΟ ΠΟΔΟΣΦΑΙΡΟΥ
- ΓΗΠΕΔΟ BEACH VOLLEY
- ΓΗΠΕΔΟ ΚΑΛΑΘΟΣΦΑΙΡΑΣ
- ΓΗΠΕΔΟ ΑΝΤΙΣΦΑΙΡΙΣΗΣ
- ΠΑΡΚΟ ΠΟΔΗΛΑΤΩΝ
- SCATE PARK
- ΥΠΑΙΘΡΙΟ ΓΥΜΝΑΣΤΗΡΙΟ
- ΣΗΜΕΙΟ ΕΚΤΑΚΤΗΣ ΑΝΑΓΚΗΣ
- ΓΕΦΥΡΑ
- ΣΤΕΓΑΣΤΡΟ
- ΠΕΡΙΠΤΕΡΟ - ΠΩΛΗΤΗΡΙΟ
- ΑΝΑΨΥΚΤΗΡΙΟ
- KINETIC PAVEMENT
- SOLAR PAVEMENT
- ΠΑΙΔΙΚΗ ΧΑΡΑ (NATURE PLAYGROUND)
- ΠΑΙΔΙΚΗ ΧΑΡΑ (ENERGY PLAYGROUND)
- ΘΕΡΑΠΕΥΤΙΚΟΣ ΚΗΠΟΣ ΤΟ ΠΑΡΚΟ ΑΣΘΕΝΕΙΩΝ
- ΜΟΥΣΕΙΟ
- ΣΗΜΕΙΟ ΦΟΡΤΙΣΗΣ ΗΛΕΚΤΡΙΚΩΝ ΟΧΗΜΑΤΩΝ
- ΚΑΔΟΣ ΑΝΑΚΥΚΛΟΣΗΜΟ ΚΑΙ ΑΠΟΡΡΙΜΑΤΩΝ
- ΔΙΚΤΥΑ ΦΩΤΙΣΤΙΚΩΝ, ΚΑΜΕΡΩΝ ΑΣΦΑΛΕΙΑΣ ΚΑΙ ΠΥΡΟΣΒΕΣΤΙΚΩΝ ΦΩΛΙΩΝ

ΓΕΝΙΚΑ

- ΥΦΙΣΤΑΜΕΝΑ ΥΨΟΜΕΤΡΑ
- ΠΡΟΤΕΙΝΟΜΕΝΑ ΥΨΟΜΕΤΡΑ
- ΟΡΙΟ ΠΕΡΙΟΧΗΣ ΠΑΡΕΜΒΑΣΗΣ
- 149 ΕΩΒΑΘΕΣ ΚΑΜΠΥΛΕΣ ΠΛΗΜΜΥΡΑΣ - ΠΕΡΙΟΔΟΣ ΕΠΑΝΑΦΟΡΑΣ 20 ΧΡΟΝΙΑ

ΥΛΙΚΑ - ΔΑΠΕΔΟΣΤΡΩΣΕΙΣ & ΤΕΛΕΙΩΜΑΤΑ

- ΠΛΑΤΟΓΡΑΦΤΟ ΔΑΠΕΔΟ ΔΙΑΦΟΡΩΝ ΠΛΑΤΩΝ ΣΕ ΠΕΖΟΔ.
- ΠΛΑΤΟΓΡΑΦΤΟ ΔΑΠΕΔΟ ΔΙΧΡΩΜΙΑΣ
- ΠΛΑΤΟΓΡΑΦΤΟ ΠΛΑΚΟΣΤΡΩΤΟ ΔΑΠΕΔΟ
- ΦΥΣΙΚΟ ΕΔΑΦΟΣ
- ΑΜΜΟΣ
- ΧΑΛΙΚΙ
- SOLAR
- ΚΥΤΟ ΔΑΠΕΔΟ
- ΠΥΛΙΝΟ ΔΑΠΕΔΟ ΠΡΟΤΕΙΝΟΜΕΝΑ
- ΠΥΛΙΝΟ ΔΑΠΕΔΟ ΑΣΦΑΛΕΙΑΣ ΠΑΙΔΙΚΟΥ ΧΑΡΑ
- ΑΣΦΑΛΤΟΣ ΥΦΙΣΤΑΜΕΝΕΣ ΔΙΑΦΟΡΕΣ
- ΠΛΑΣΤΙΚΟ ΣΤΟΙΧΕΙΟ
- KINETIC PAVEMENT

ΦΥΤΕΥΣΕΙΣ - ΔΕΝΤΡΑ & ΒΑΣΙΚΕΣ ΤΥΠΟΛΟΓΙΕΣ

- ΥΦΙΣΤΑΜΕΝΑ ΔΕΝΤΡΑ ΑΠΟ ΤΟΠΟΓΡΑΦΙΚΟ
- ΥΦΙΣΤΑΜΕΝΑ ΔΕΝΤΡΑ ΑΠΟ ΣΧΕΔΙΟ ΝΕΟΥ ΜΟΥΣΕΙΟΥ
- ΥΦΙΣΤΑΜΕΝΑ ΔΕΝΤΡΑ ΠΡΟΤΕΙΝΟΜΕΝΗ ΘΕΣΗ ΑΠΟ ΔΟΡΥΦΟΡΟ
- ΥΦΙΣΤΑΜΕΝΑ ΚΑΡΠΟΦΟΡΑ ΑΠΟ ΤΟΠΟΓΡΑΦΙΚΟ
- ΥΦΙΣΤΑΜΕΝΕΣ ΕΛΙΕΣ ΑΠΟ ΤΟΠΟΓΡΑΦΙΚΟ
- ΥΦΙΣΤΑΜΕΝΑ ΠΕΥΚΑ ΑΠΟ ΤΟΠΟΓΡΑΦΙΚΟ
- ΥΦΙΣΤΑΜΕΝΟ ΘΑΜΝΟΙ ΑΠΟ ΤΟΠΟΓΡΑΦΙΚΟ
- ΥΦΙΣΤΑΜΕΝΑ ΚΥΠΑΡΙΣΣΙΑ ΑΠΟ ΤΟΠΟΓΡΑΦΙΚΟ
- ΥΦΙΣΤΑΜΕΝΟ ΦΟΙΝΙΚΕΣ ΣΩΣΤΗ ΘΕΣΗ ΑΠΟ ΔΟΡΥΦΟΡΟ
- ΥΦΙΣΤΑΜΕΝΟΙ ΦΟΙΝΙΚΕΣ ΑΠΟ ΤΟΠΟΓΡΑΦΙΚΟ - ΜΕΤΑΦΥΤΕΥΣΗ
- ΥΦΙΣΤΑΜΕΝΑ ΔΕΝΤΡΑ ΑΠΟ ΤΟΠΟΓΡΑΦΙΚΟ - ΜΕΤΑΦΥΤΕΥΣΗ
- ΥΦΙΣΤΑΜΕΝΑ ΔΕΝΤΡΑ ΑΠΟ ΤΟΠΟΓΡΑΦΙΚΟ - ΑΠΟΚΟΠΗ
- ΚΗΠΟΙ ΑΠΟΔΟΥΛΟΥΣΗΣ
- ΘΕΡΑΠΕΥΤΙΚΟ ΚΗΠΟΣ
- ΜΕΣΟΓΕΙΑΚΟ ΚΗΠΟΙ
- ΑΣΘΕΝΗΡΑΚΟ - ΕΚΠΑΙΔΕΥΤΙΚΟ ΚΗΠΟΣ
- ΚΗΠΟΣ ΕΝΙΣΧΥΣΗΣ ΒΙΟΠΟΙΚΙΛΟΤΗΤΑΣ
- ΑΣΤΙΚΟ ΚΗΠΟΣ ΚΑΛΛΙΕΡΓΕΙΑΣ
- ΕΝΙΣΧΥΣΗ ΥΦΙΣΤΑΜΕΝΗΣ ΒΛΑΣΤΗΣΗΣ
- ΠΡΟΤΕΙΝΟΜΕΝΑ ΟΠΟΡΟΦΟΡΑ
- ΠΡΟΤΕΙΝΟΜΕΝΑ ΑΕΙΘΑΛΗ ΔΕΝΤΡΑ
- ΠΡΟΤΕΙΝΟΜΕΝΑ ΦΥΛΛΟΒΟΛΑ ΔΕΝΤΡΑ

ΑΛΛΕΣ ΚΑΤΑΣΚΕΥΕΣ

- ΥΦΙΣΤΑΜΕΝΕΣ ΚΑΤΑΣΚΕΥΕΣ
- ΠΡΟΤΕΙΝΟΜΕΝΕΣ ΚΑΤΑΣΚΕΥΕΣ
- ΠΥΛΕΣ ΠΡΟΣΒΑΣΗΣ & ΣΗΜΕΙΟ ΠΛΗΡΟΦΟΡΗΣΗΣ
- ΥΠΕΡΓΕΙΟ ΠΑΡΚΟ ΣΚΟΙΝΟΥΝ
- ΠΑΛΑΙΑ ΝΕΡΟΥ
- ΣΤΕΓΑΣΤΡΑ
- ΣΤΕΓΑΣΤΡΑ ΣΚΙΑΣΗΣ ΑΠΟ ΠΑΝΙ
- ΣΥΣΤΗΜΑ ΟΔΙΚΗΣ ΣΗΜΑΝΣΗΣ ΚΑΤΑΣΚΕΥΗΣ
- ΚΤΕΤΑ ΚΑΘΕΤΙΚΑ ΜΕ ΣΥΛΛΗΨΗ ΕΠΕΝΔΥΣΗ
- ΚΤΕΤΑ ΚΑΘΕΤΙΚΑ ΑΠΟ ΧΥΤΟ ΥΛΙΚΟ
- ΤΥΠΙΚΑ ΚΑΘΕΤΙΚΑ ΣΕ ΣΧΗΜΑ ΚΥΒΟΥ
- ΤΥΠΙΚΑ ΚΑΘΕΤΙΚΑ ΜΕ ΣΥΛΛΗΨΗ ΕΠΕΝΔΥΣΗ & ΚΡΥΦΟ ΦΩΤΙΣΜΟ
- ΤΕΟ ΥΛΙΚΑ
- ΣΥΡΜΑΤΟΚΙΒΩΤΙΑ (GABIONS) ΜΕ ΓΕΜΙΣΜΑ ΑΠΟ ΦΥΣΙΚΗ ΠΕΤΡΑ

ΜΕΤΑΤΡΟΠΕΣ & ΚΑΘΑΙΡΕΣΕΙΣ

- ΜΕΤΑΤΡΟΠΕΣ ΥΦΙΣΤΑΜΕΝΩΝ ΠΕΖΟΔΙΑΔΡΟΜΩΝ, ΠΟΔΗΛΑΤΟΔΡΟΜΩΝ & ΠΕΖΟΣΥΝΕΧΕΙΩΝ
- ΚΑΘΑΙΡΕΣΕΙΣ - ΠΕΡΙΓΡΑΜΜΑΤΑ

ΑΝΑΠΤΥΞΗ ΤΟΥ ΑΣΤΙΚΟΥ ΓΡΑΜΜΙΚΟΥ ΠΑΡΚΟΥ ΠΕΔΙΑΙΟΥ ΑΔ/1/2024

ΕΡΓΟΔΟΤΗΣ

ΔΙΑΔΗΜΟΤΙΚΗ ΑΝΑΠΤΥΞΙΑΚΩΝ ΕΡΓΩΝ ΛΕΥΚΩΣΙΑΣ ΛΤΔ

Διεύθυνση: Λεωφόρος Κωνσταντίνου Παλαιολόγου Αρ. 8, Λευκωσία Τ.Κ. 1011, 3ος Όροφος
Τηλ: +357 22797966, Fax: +357 22610110
email: daelarxaio@dael.cy

ΑΡΧΙΤΕΚΤΟΝΕΣ / ΜΗΧΑΝΙΚΟΙ

A. F. MODINOS & S. A. VRAHIMIS
CHARTERED ARCHITECTS & ENGINEERS
75 Stelios Hadjipetri Str., 2057 Strovolos, Nicosia | P. O. Box 25479
1310 Nicosia, Cyprus
tel: +357 22876050 | fax: +357 22358090 |
info@modinosvrahimis.com | www.modinosvrahimis.com

ΑΡΧΙΤΕΚΤΟΝΕΣ ΤΟΠΙΟΥ

MSLA Mediterranean Studio for Landscape Architecture
57 Ledra Str., Office No 13, P.O.Box 20010, 1011 Nicosia
T: +357 22 668422
F: +357 22 665034

ΜΗΧΑΝΙΚΟΙ ΠΕΡΙΒΑΛΛΟΝΤΟΣ

I.A.CO Ltd Environmental & Water Consultants
Διεύθυνση: Λεωφόρος Στασικράτη 3, Γραφείο Αρ. 202, Στρόβολος 2035, Λευκωσία
Τηλ: +357 22429444, Fax: +357 22519904
email: info@iaco.com.cy

ΗΛΕΚΤΡΟΛΟΓΟΙ ΜΗΧΑΝΙΚΟΙ

ANDREOU advanced engineering
Διεύθυνση: 28ης Οκτωβρίου 7104, Αραδίππου, Λάρνακα
Τηλ: +357 24532920
Fax: +357 24532980
christodoulos@andreouae.com

ΜΗΧΑΝΟΛΟΓΟΙ ΜΗΧΑΝΙΚΟΙ

CONENG
Διεύθυνση: Λεωφ. Αθαλάσσας 131, 2074, Στρόβολος, Λευκωσία
Τηλ: +357 22210595
Fax: +357 22107396
email: christodoulos@andreouae.com

ΕΠΙΜΕΤΡΗΤΕΣ ΠΟΣΟΤΗΤΩΝ

ABC
Διεύθυνση: Κινύρα 1, 4ος Όροφος 1102, Λευκωσία, Κύπρος
Τηλ: +357 22428181
email: info@abcconsultants.io

ΣΥΜΒΟΥΛΟΙ ΑΣΦΑΛΕΙΑΣ ΚΑΙ ΥΓΕΙΑΣ

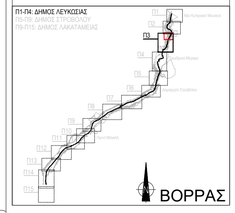
Floros Panteli Associates L.L.C. CONSULTING ENGINEERS
Διεύθυνση: Δημοσθένη Σχίζη 28, 1080, Λευκωσία, Κύπρος
Τηλ: +357 22818808, Φαξ: +357 22660929
email: fpanteli@fpa.com.cy

ΣΥΜΒΟΥΛΟΙ ΕΞΥΠΗΡΗΣ ΠΟΛΗΣ

DEXTERA CONSULTING
Διεύθυνση: Αγίου Παύλου 61, 1107, Λευκωσία, Κύπρος
Τηλ: +357 22260881, Mob: +357 95781009
email: gkaragiannopoulos@dexteraconsulting.com

ΣΗΜΕΙΩΣΕΙΣ

1. All measurements are in meters unless otherwise noted.
2. See Road Plans and Profiles Drawings for exact dimensions and road widths.
3. All levels are in MSL Datum.
4. All coordinates are in LTM Coordinate System.
5. The Contractor to confirm setting out with the distances from the site limits that are shown on the drawing.
6. Project Boundaries according to the Department of Lands and Surveys.
7. This drawing uses plot style 'monochrome'.



ΥΠΟΓΡΑΦΗ / ΣΦΡΑΓΙΔΑ

This drawing is being made available by the Project Consultants for exclusive use for the Pedieos Project. The person or entity receiving this drawing agrees to ensure the information contained herein is only disclosed to those persons or entities having a legitimate right to receive it. This drawing is not to be distributed or disclosed in whole or in part to any third parties without the prior written consent of the Consultants.

Rev.	ΣΗΜΕΙΩΣΗ	Date
004	Προμελέτη	25/05/2026
003	Προμελέτη	09/02/2026
002	Προμελέτη	12/11/2025
001	Προμελέτη	07/04/2024
001	Προσχέδια Προμελέτης	27/03/2024
—	Προσχέδια Προμελέτης	23/12/2024

ΤΙΤΛΟΣ ΣΧΕΔΙΟΥ

ΓΕΝΙΚΟ ΧΩΡΟΤΑΞΙΚΟ ΥΠΟΠΕΡΙΟΧΗΣ ΠΖ (ΣΧΕΔΙΟ 1/3)

ΚΩΔΙΚΟΣ ΣΧΕΔΙΟΥ:

ΕΚΔΟΤΗΣ	ΣΤΑΔΙΟ	ΥΠΕΡ	ΕΡΓΟ	ΕΙΔΙΚ.	ΑΡ. ΣΧ.	Rev.
MSLA	ΠΜ	ΠΖ	ΓΧ	ΑΡΧ	100	04

Κλίμακα: 1:500 — Date: 25/05/2026

ΣΧΕΔΙΑΣΜΟΣ	ΕΛΕΓΧΟΣ	ΕΓΚΡΙΣΗ
ALa	MSo	AVs

ΟΔΟΣ ΙΩΑΝΝΗ ΓΡΥΠΑΡΗ

ΟΔΟΣ ΕΜΜΑΝΟΥΗΛ ΡΟΔΗ

ΟΔΟΣ ΛΑΡΙΣΗΣ

ΟΔΟΣ ΑΝΧΙΑΛΟΥ

ΟΔΟΣ ΥΔΡΑΣ

ΜΕΣΟΓΕΙΑΚΟΙ ΚΗΠΟΙ

ΠΥΛΗ ΠΡΟΣΒΑΣΗΣ ΜΕ ΣΗΜΕΙΟ ΠΛΗΡΟΦΟΡΗΣΗΣ

ΥΠ3: ΥΦΙΣΤΑΜΕΝΗ ΠΕΖΟΓΕΦΥΡΑ

ΔΙΑΠΛΑΤΥΝΣΗ ΤΗΣ ΥΦΙΣΤΑΜΕΝΗΣ ΔΙΑΔΡΟΜΗΣ ΜΕ ΠΡΟΒΟΛΙΚΗ ΚΑΤΑΣΚΕΥΗ ΓΙΑ ΤΗ ΔΙΑΤΗΡΗΣΗ ΤΩΝ ΥΦΙΣΤΑΜΕΝΩΝ ΔΕΝΤΡΩΝ ΚΑΤΑ ΤΟ ΜΗΚΟΣ ΤΗΣ. ΔΙΑΦΟΡΟΠΟΙΕΙΤΑΙ Η ΠΟΡΕΙΑ ΤΗΣ ΔΙΑΔΡΟΜΗΣ ΜΕ ΚΥΡΤΩΜΑΤΑ (ΤΟΣΟΕΙΔΕΙΣ ΚΑΜΠΥΛΕΣ) & ΤΟΠΟΘΕΤΕΙΤΑΙ Η ΥΣΧΕΤΙΚΗ ΣΗΜΑΝΣΗ.

ΚΗΠΟΙ ΕΝΙΣΧΥΣΗΣ ΒΙΟΠΟΙΚΙΛΟΤΗΤΑΣ

ΔΙΑΠΛΑΤΥΝΣΗ ΔΙΑΔΡΟΜΗΣ ΜΕ ΠΡΟΒΟΛΙΚΗ ΚΑΤΑΣΚΕΥΗ / ΕΠΕΚΤΑΣΗ ΥΦΙΣΤΑΜΕΝΗΣ ΔΙΑΔΡΟΜΗΣ ΠΡΟΣ ΤΗΝ ΚΟΙΤΗ ΤΟΥ ΠΟΤΑΜΟΥ.

ΥΠΟΜΝΗΜΑ

ΣΧΕΔΙΟ ΔΡΑΣΕΩΝ

- ΔΙΑΧΕΙΡΙΣΗ ΠΛΥΜΜΥΡΑΣ
- ΕΝΙΣΧΥΣΗ ΒΙΟΠΟΙΚΙΛΟΤΗΤΑΣ
- ΑΠΟΚΑΤΑΣΤΑΣΗ ΔΙΚΤΥΟΥ ΕΠΙΦΑΝΕΙΑΚΩΝ ΡΟΩΝ
- ΔΙΑΧΕΙΡΙΣΗ ΛΥΜΑΤΩΝ
- ΟΙΚΟΛΟΓΙΚΕΣ ΠΡΑΚΤΙΚΕΣ ΚΑΛΛΙΕΡΓΕΙΑΣ
- ΑΤΟΜΑ/ΚΡΥΝΗ ΑΣΕΣΤΟΤΩΝ ΓΑΤΩΝ
- ΣΗΜΕΙΟ ΑΝΑΠΑΡΑΓΩΓΗΣ ΜΕΛΙΣΣΩΝ ΚΑΙ ΠΕΤΑΛΟΥΔΩΝ
- ΠΕΡΙΒΑΛΛΟΝΤΙΚΟ ΚΕΝΤΡΟ
- ΣΗΜΕΙΟ ΕΙΣΟΔΟΥ
- ΧΩΡΟΣ ΣΤΑΘΜΕΥΣΗΣ
- ΔΗΜΟΣΙΕΣ ΤΟΥΑΛΕΤΕΣ (ΑΜΕΑ)
- ΣΗΜΕΙΟ ΠΛΗΡΟΦΟΡΙΩΝ
- BIKE HUB
- ΠΑΡΚΟ ΣΚΥΛΩΝ
- ΥΠΑΙΘΡΙΟ ΑΜΦΙΘΕΑΤΡΟ
- ΣΗΜΕΙΟ ΞΕΚΟΥΡΑΣΗΣ
- ΤΕΧΝΗ
- ΔΑΣΤΑΥΡΩΣΗ
- ΠΛΑΤΕΙΑ
- ΓΗΠΕΔΟ ΠΟΔΟΣΦΑΙΡΟΥ
- ΓΗΠΕΔΟ BEACH VOLLEY
- ΓΗΠΕΔΟ ΚΑΛΑΘΟΣΦΑΙΡΑΣ
- ΓΗΠΕΔΟ ΑΝΤΙΣΦΑΙΡΙΣΗΣ
- ΠΑΡΚΟ ΠΟΔΗΛΑΤΩΝ
- SCATE PARK
- ΥΠΑΙΘΡΙΟ ΓΥΜΝΑΣΤΗΡΙΟ
- ΣΗΜΕΙΟ ΕΚΤΑΚΤΗΣ ΑΝΑΓΚΗΣ
- ΓΕΦΥΡΑ
- ΣΤΕΓΑΣΤΡΟ
- ΠΕΡΙΠΤΕΡΟ - ΠΟΛΥΤΗΡΙΟ
- ΑΝΑΨΥΚΤΗΡΙΟ
- KINETIC PAVEMENT
- SOLAR PAVEMENT
- ΠΑΙΔΙΚΗ ΧΑΡΑ (NATURE PLAYGROUND)
- ΠΑΙΔΙΚΗ ΧΑΡΑ (ENERGY PLAYGROUND)
- ΘΕΡΑΠΕΥΤΙΚΟΣ ΚΗΠΟΣ ΠΑΡΚΟ ΑΣΘΕΝΕΙΩΝ
- ΜΟΥΣΕΙΟ
- ΣΗΜΕΙΟ ΦΟΡΤΙΣΗΣ ΗΛΕΚΤΡΙΚΩΝ ΟΧΗΜΑΤΩΝ
- ΚΑΦΟΣ ΑΝΑΚΥΚΛΩΣΗΣ(ΗΜΦΟ) ΚΑΙ ΑΠΟΡΡΙΜΜΑΤΩΝ
- ΔΙΚΤΥΑ ΦΩΤΟΒΟΛΤΑΪΚΩΝ, ΚΑΜΕΡΩΝ ΑΣΦΑΛΕΙΑΣ ΚΑΙ ΠΥΡΟΣΒΕΣΤΙΚΩΝ ΦΩΛΙΩΝ

ΓΕΝΙΚΑ

- ΥΦΙΣΤΑΜΕΝΑ ΥΨΟΜΕΤΡΑ
- ΠΡΟΤΕΙΝΟΜΕΝΑ ΥΨΟΜΕΤΡΑ
- ΟΡΙΟ ΠΕΡΙΟΧΗΣ ΠΑΡΕΜΒΑΣΗΣ
- ΕΟΒΑΘΕΣ ΚΑΛΥΨΕΙΣ ΠΛΗΜΜΥΡΑΣ - ΠΕΡΙΟΔΟΣ ΕΠΑΝΑΦΟΡΑΣ 20 ΧΡΟΝΙΑ

ΥΛΙΚΑ - ΔΑΠΕΔΟΣΤΡΩΣΕΙΣ & ΤΕΛΕΙΩΜΑΤΑ

- ΠΛΑΤΟΤΕΡΑΤΟ ΔΑΠΕΔΟ ΔΙΑΔΡΟΜΗΣ ΠΟΔΗΛΑΤΗ Σ ΠΕΖΟΥ
- ΠΛΑΤΟΤΕΡΑΤΟ ΔΑΠΕΔΟ ΑΠΟ ΣΥΡΟΜΕΝΗ
- ΠΛΑΤΟΤΕΡΑΤΟ ΠΛΑΚΟΣΤΡΩΤΟ ΔΑΠΕΔΟ
- ΦΥΣΙΚΟ ΕΔΑΦΟΣ
- ΑΜΜΟΣ
- ΧΑΛΙΚΙ
- SOLAR
- ΚΥΤΟ ΔΑΠΕΔΟ
- ΣΥΝΘΕΤΟ ΔΑΠΕΔΟ ΥΦΙΣΤΑΜΕΝΑ
- ΣΥΝΘΕΤΟ ΔΑΠΕΔΟ ΠΡΟΤΕΙΝΟΜΕΝΑ
- ΕΛΑΦΟ ΔΑΠΕΔΟ ΑΣΦΑΛΕΙΑΣ ΠΑΙΔΙΚΗΣ ΧΑΡΑΣ
- ΑΣΦΑΛΤΟΣ ΥΦΙΣΤΑΜΕΝΗΣ ΔΙΑΔΡΟΜΗΣ
- ΠΛΑΤΗΝΟ ΣΤΟΙΧΕΙΟ
- KINETIC PAVEMENT

ΦΥΤΕΥΣΕΙΣ - ΔΕΝΤΡΑ & ΒΑΣΙΚΕΣ ΤΥΠΟΛΟΓΙΕΣ

- ΥΦΙΣΤΑΜΕΝΑ ΔΕΝΤΡΑ ΑΠΟ ΤΟΠΟΓΡΑΦΙΚΟ
- ΥΦΙΣΤΑΜΕΝΑ ΔΕΝΤΡΑ ΑΠΟ ΣΧΕΔΙΟ ΝΕΟΥ ΜΟΥΣΕΙΟΥ
- ΥΦΙΣΤΑΜΕΝΑ ΔΕΝΤΡΑ ΣΕ ΣΤΕΝΗ ΖΩΝΗ ΚΑΤΩ ΔΟΡΥΦΟΡΟ
- ΥΦΙΣΤΑΜΕΝΑ ΚΑΡΠΟΦΟΡΑ ΑΠΟ ΤΟΠΟΓΡΑΦΙΚΟ
- ΥΦΙΣΤΑΜΕΝΕΣ ΕΛΙΕΣ ΑΠΟ ΤΟΠΟΓΡΑΦΙΚΟ
- ΥΦΙΣΤΑΜΕΝΗ ΠΕΥΚΗ ΑΠΟ ΤΟΠΟΓΡΑΦΙΚΟ
- ΥΦΙΣΤΑΜΕΝΟΥ ΘΑΜΝΟΥ ΑΠΟ ΤΟΠΟΓΡΑΦΙΚΟ
- ΥΦΙΣΤΑΜΕΝΗ ΚΥΠΑΡΙΣΣΙΑ ΑΠΟ ΤΟΠΟΓΡΑΦΙΚΟ
- ΥΦΙΣΤΑΜΕΝΟΥ ΦΟΙΝΙΚΟΣ ΣΕ ΣΤΕΝΗ ΖΩΝΗ ΚΑΤΩ ΔΟΡΥΦΟΡΟ
- ΥΦΙΣΤΑΜΕΝΟΥ ΦΟΙΝΙΚΟΣ ΑΠΟ ΤΟΠΟΓΡΑΦΙΚΟ - ΜΕΤΑΦΥΤΕΥΣΗ
- ΥΦΙΣΤΑΜΕΝΑ ΔΕΝΤΡΑ ΑΠΟ ΤΟΠΟΓΡΑΦΙΚΟ - ΜΕΤΑΦΥΤΕΥΣΗ
- ΥΦΙΣΤΑΜΕΝΑ ΔΕΝΤΡΑ ΑΠΟ ΤΟΠΟΓΡΑΦΙΚΟ - ΑΠΟΚΟΠΗ
- ΚΗΠΟΙ ΑΠΟΚΑΤΑΣΤΑΣΗΣ
- ΘΕΡΑΠΕΥΤΙΚΟ ΚΗΠΟΣ
- ΜΕΣΟΓΕΙΑΚΟΙ ΚΗΠΟΙ
- ΑΣΘΕΝΗΡΑΚΙΑ - ΕΚΠΑΙΔΕΥΤΙΚΟΙ ΚΗΠΟΙ
- ΚΗΠΟΙ ΕΝΙΣΧΥΣΗΣ ΒΙΟΠΟΙΚΙΛΟΤΗΤΑΣ
- ΑΣΤΙΚΟΙ ΚΗΠΟΙ ΚΑΛΛΙΕΡΓΕΙΑΣ
- ΕΝΙΣΧΥΣΗ ΥΦΙΣΤΑΜΕΝΗΣ ΒΛΑΣΤΗΣΗΣ
- ΠΡΟΤΕΙΝΟΜΕΝΑ ΟΠΟΡΟΦΟΡΑ
- ΠΡΟΤΕΙΝΟΜΕΝΑ ΑΕΙΘΑΛΗ ΔΕΝΤΡΑ
- ΠΡΟΤΕΙΝΟΜΕΝΑ ΦΥΛΛΟΒΟΛΑ ΔΕΝΤΡΑ

ΑΛΛΕΣ ΚΑΤΑΣΚΕΥΕΣ

- ΥΦΙΣΤΑΜΕΝΕΣ ΚΑΤΑΣΚΕΥΕΣ
- ΠΡΟΤΕΙΝΟΜΕΝΕΣ ΚΑΤΑΣΚΕΥΕΣ
- ΠΥΛΕΣ ΠΡΟΣΒΑΣΗΣ & ΣΗΜΕΙΟ ΠΛΗΡΟΦΟΡΗΣΗΣ
- ΥΠΕΡΓΕΙΟ ΠΑΡΚΟ ΣΚΙΟΝΩΝ
- ΠΙΚΝΙΚΙ ΝΕΡΟΥ
- ΣΤΕΓΑΣΤΡΑ
- ΣΤΕΓΑΣΤΡΑ ΣΚΙΑΣΗΣ ΑΠΟ ΠΑΝΙ
- ΣΥΣΤΗΜΑ ΟΔΗΓΗΣ ΣΚΙΑΦΡΑΣ ΚΑΤΑΣΚΕΥΗΣ
- ΚΤΙΣΤΑ ΚΑΘΕΤΙΚΑ ΜΕ ΣΥΛΛΗΨΗ ΕΠΕΝΔΥΣΗ
- ΚΤΙΣΤΑ ΚΑΘΕΤΙΚΑ ΑΠΟ ΧΥΤΟ ΥΛΙΚΟ
- ΤΥΠΙΚΑ ΚΑΘΕΤΙΚΑ ΣΕ ΣΧΗΜΑ ΚΥΒΟΥ
- ΤΥΠΙΚΑ ΚΑΘΕΤΙΚΑ ΜΕ ΣΥΛΛΗΨΗ ΕΠΕΝΔΥΣΗ & ΚΡΥΦΟ ΦΩΤΙΣΜΟ
- ΤΕΟΥΛΑΒΑ
- ΣΥΡΜΑΤΟΘΥΣΤΑ (GABIONS) ΜΕ ΓΕΜΙΣΜΑ ΑΠΟ ΦΥΣΙΚΗ ΠΕΤΡΑ

ΜΕΤΑΤΡΟΠΕΣ & ΚΑΘΑΙΡΕΣΕΙΣ

- ΜΕΤΑΤΡΟΠΕΣ ΥΦΙΣΤΑΜΕΝΩΝ ΠΕΖΟΔΙΑΔΡΟΜΩΝ, ΠΟΔΗΛΑΤΟΔΡΟΜΩΝ & ΠΕΖΟΣΥΡΤΩΝ
- ΚΑΘΑΙΡΕΣΕΙΣ - ΠΕΡΓΡΑΜΜΑΤΑ







ΥΛΙΚΟΤΗΤΑ & ΧΡΩΜΑΤΙΣΜΟΣ ΔΑΠΕΔΟΥ ΚΥΡΙΑΣ ΔΙΑΔΡΟΜΗΣ











ΠΥΛΗ ΠΡΟΣΒΑΣΗΣ ΜΕ ΣΗΜΕΙΟ ΠΛΗΡΟΦΟΡΗΣΗΣ

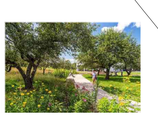


ΔΙΑΜΟΡΦΩΣΕΙΣ ΟΧΘΗΣ ΠΟΤΑΜΟΥ

















ΦΥΤΕΥΣΕΙΣ

ΑΝΑΠΤΥΞΗ ΤΟΥ ΑΣΤΙΚΟΥ ΓΡΑΜΜΙΚΟΥ ΠΑΡΚΟΥ ΠΕΔΙΑΙΟΥ ΑΔ/1/2024

ΕΡΓΟΔΟΤΗΣ

ΔΙΑΔΗΜΟΤΙΚΗ ΑΝΑΠΤΥΞΙΑΚΩΝ ΕΡΓΩΝ ΛΕΥΚΩΣΙΑΣ ΛΤΔ

Διεύθυνση: Λεωφόρος Κωνσταντίνου Παλαιολόγου Αρ. 8, Λευκωσία Τ.Κ. 1011, 3ος Όροφος
Τηλ: +357 22797966, Fax: +357 22610110
email: daelarxeio@dael.cy

ΑΡΧΙΤΕΚΤΟΝΕΣ / ΜΗΧΑΝΙΚΟΙ

A. F. MODINOS & S. A. VRAHIMIS
CHARTERED ARCHITECTS & ENGINEERS
75 Stelios Hadjipetri Str., 2057 Strovolos, Nicosia | P. O. Box 25479
1310 Nicosia, Cyprus
tel: +357 22876050 | fax: +357 22358090 |
info@modinosvrahimis.com | www.modinosvrahimis.com

ΑΡΧΙΤΕΚΤΟΝΕΣ ΤΟΠΙΟΥ

MSLA
Marchitrave Stephanou Lazarou & Associates Architects
57 Ledra Str., Office No 13, P.O.Box 20010, 1011 Nicosia
T: +357 22 668422
F: +357 22 665034

ΜΗΧΑΝΙΚΟΙ ΠΕΡΙΒΑΛΛΟΝΤΟΣ

I.A.CO Ltd
Environmental & Water Consultants
Διεύθυνση: Λεωφόρος Στυλιανού 3, Γραφείο Αρ. 202, Στρόβολος 2035, Λευκωσία
Τηλ: +357 22429444, Fax: +357 22519904
email: info@iaco.com.cy

ΗΛΕΚΤΡΟΛΟΓΟΙ ΜΗΧΑΝΙΚΟΙ

ANDREOU advanced engineering
Διεύθυνση: 28ης Οκτωβρίου 7104, Αραδίππου, Λάρνακα
Τηλ.: +357 24532920
Fax: +357 24532980
christodoulos@andreouae.com

ΜΗΧΑΝΟΛΟΓΟΙ ΜΗΧΑΝΙΚΟΙ

CONENG
Διεύθυνση: Λεωφ. Αθαλάσσας 131, 2074, Στρόβολος, Λευκωσία
Τηλ: +357 22210595
Fax: +357 22107396
email: christodoulos@andreouae.com

ΕΠΙΜΕΤΡΗΤΕΣ ΠΟΣΟΤΗΤΩΝ

ABC
Διεύθυνση: Κινύρα 1, 4ος Όροφος 1102, Λευκωσία, Κύπρος
Τηλ: +357 22428181
email: info@abcconsultants.io

ΣΥΜΒΟΥΛΟΙ ΑΣΦΑΛΕΙΑΣ ΚΑΙ ΥΓΕΙΑΣ

Floros Panteli Associates LLC.
CONSULTING ENGINEERS
Διεύθυνση: Δημοσθένη Σεβέρη 28, 1080, Λευκωσία, Κύπρος
Τηλ: +357 22818826, Φαξ: +357 22660929
email: fpantel@fpa.com.cy

ΣΥΜΒΟΥΛΟΙ ΕΞΥΠΗΝΗΣ ΠΟΛΗΣ

DEXTERA CONSULTING
Διεύθυνση: Αγίου Παύλου 61, 1107, Λευκωσία, Κύπρος
Τηλ: +357 22260881, Μοτ: +357 95781009
email: gkaragiannopoulos@dexteraconsulting.com

ΣΗΜΕΙΩΣΕΙΣ

1. All measurements are in meters unless otherwise noted.
2. See Road Plans and Profiles Drawings for exact dimensions and road widths.
3. All levels are in MSL Datum.
4. All coordinates are in LTM Coordinate System.
5. The Contractor to confirm setting out with the distances from the site limits that are shown on the drawing.
6. Project Boundaries according to the Department of Lands and Surveys.
7. This drawing uses plot style 'monochrome'.

Π1-Π4: ΔΗΜΟΣ ΛΕΥΚΩΣΙΑΣ
Π5-Π8: ΔΗΜΟΣ ΣΤΡΟΒΟΛΟΥ
Π9-Π15: ΔΗΜΟΣ ΚΑΚΟΤΑΡΙΤΣΑΣ



ΥΠΟΓΡΑΦΗ / ΣΦΡΑΓΙΔΑ

This drawing is being made available by the Project Consultants for exclusive use for the Pedieos Project. The person or entity receiving this drawing agrees to ensure the information contained herein is only disclosed to those persons or entities having a legitimate right to receive it. This drawing is not to be distributed or disclosed in whole or in part to any third parties without the prior written consent of the Consultants.

Rev.	ΣΗΜΕΙΩΣΗ	Date
004	Προμελέτη	25/05/2026
003	Προμελέτη	09/02/2026
002	Προμελέτη	12/11/2025
001	Προμελέτη	07/04/2024
001	Προσχέδια Προμελέτης	27/03/2024
—	Προσχέδια Προμελέτης	23/12/2024

ΤΙΤΛΟΣ ΣΧΕΔΙΟΥ

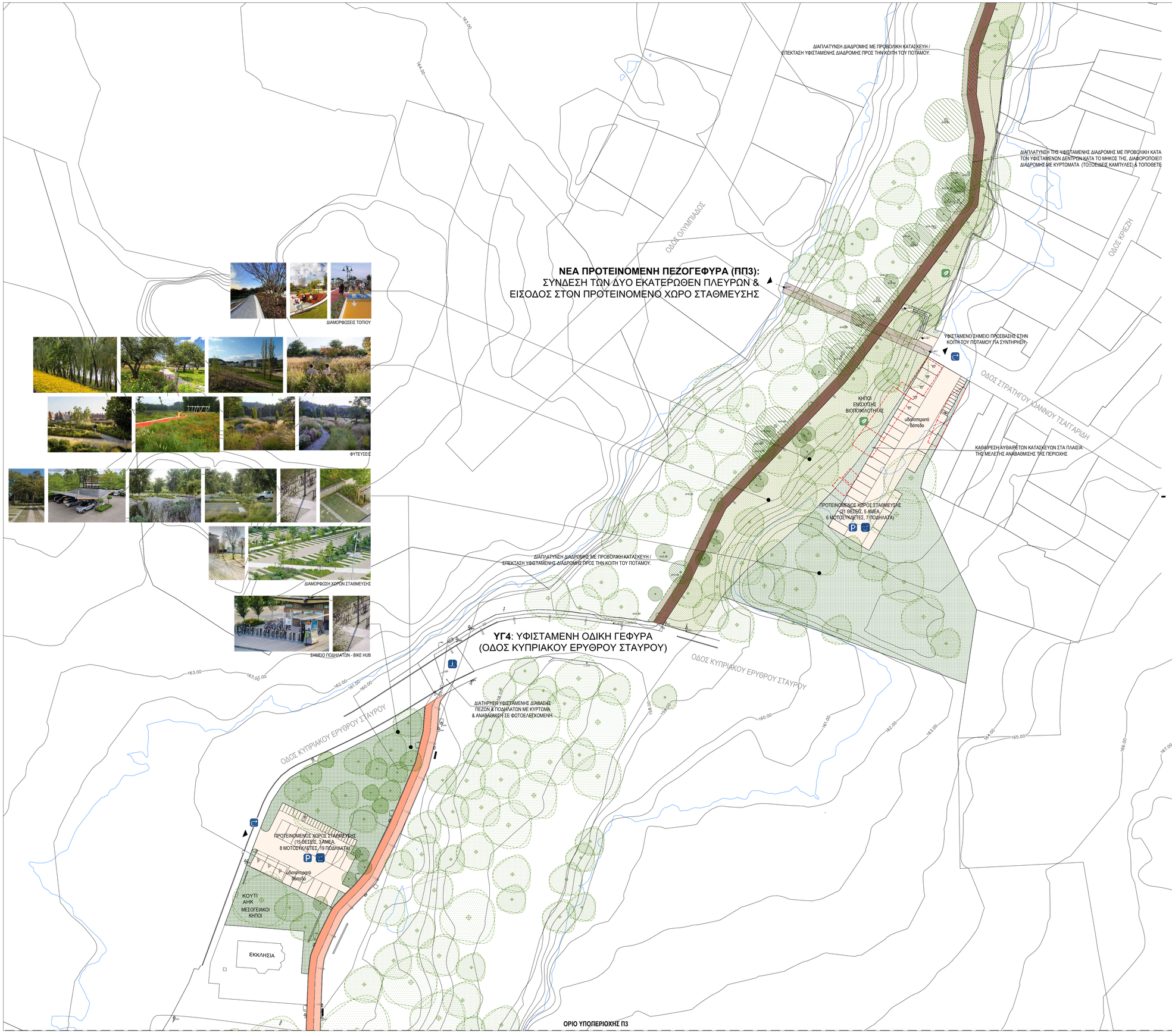
ΓΕΝΙΚΟ ΧΩΡΟΤΑΞΙΚΟ ΥΠΟΠΕΡΙΟΧΗΣ ΠΖ (ΣΧΕΔΙΟ 2/3)

ΚΩΔΙΚΟΣ ΣΧΕΔΙΟΥ:

ΕΚΔΟΤΗΣ	ΣΤΑΔΙΟ	ΥΠΕΡ	ΕΡΓΟ	ΕΙΔΙΚ.	ΑΡ. ΣΧ.	Rev.
MSLA	ΠΜ	ΠΖ	ΓΧ	ΑΡΧ	101	04

Κλίμακα: 1:500 — Date: 25/05/2026

ΣΧΕΔΙΑΣΜΟΣ	ΕΛΕΓΧΟΣ	ΕΓΚΡΙΣΗ
ALa	MSo	AVs



ΥΠΟΜΝΗΜΑ

ΣΧΕΔΙΟ ΔΡΑΣΕΩΝ

- ΔΙΑΧΕΙΡΙΣΗ ΠΛΥΜΜΥΡΑΣ
- ΕΝΙΣΧΥΣΗ ΒΙΟΠΟΙΚΙΛΟΤΗΤΑΣ
- ΑΠΟΚΑΤΑΣΤΑΣΗ ΔΙΚΤΥΟΥ ΕΠΙΦΑΝΕΙΑΚΩΝ ΡΟΩΝ
- ΔΙΑΧΕΙΡΙΣΗ ΛΥΜΑΤΩΝ
- ΟΙΚΟΛΟΓΙΚΕΣ ΠΡΑΚΤΙΚΕΣ ΚΑΛΛΙΕΡΓΕΙΑΣ
- ΑΥΤΟΜΑΤΗ ΑΠΟΜΑΚΡΥΝΣΗ ΑΣΕΣΤΟΤΩΝ ΓΑΤΩΝ
- ΣΗΜΕΙΟ ΑΝΑΠΑΡΑΓΩΓΗΣ ΜΕΛΙΣΣΩΝ ΚΑΙ ΠΕΤΑΛΟΥΔΩΝ
- ΠΕΡΙΒΑΛΛΟΝΤΙΚΟ ΚΕΝΤΡΟ
- ΣΗΜΕΙΟ ΕΙΣΟΔΟΥ
- ΧΩΡΟΣ ΣΤΑΘΜΕΥΣΗΣ
- ΔΗΜΟΣΙΕΣ ΤΟΥΑΛΕΤΕΣ (ΑΜΕΑ)
- ΣΗΜΕΙΟ ΠΛΗΡΟΦΟΡΗΣΗΣ
- BIKE HUB
- ΠΑΡΚΟ ΣΚΥΛΩΝ
- ΥΠΑΙΘΡΙΟ ΑΜΦΙΘΕΑΤΡΟ
- ΣΗΜΕΙΟ ΞΕΚΟΥΡΑΣΗΣ
- ΤΕΧΝΗ
- ΔΑΣΤΑΥΡΩΣΗ
- ΠΛΑΤΕΙΑ
- ΓΗΠΕΔΟ ΠΟΔΟΣΦΑΙΡΟΥ
- ΓΗΠΕΔΟ BEACH VOLLEY
- ΓΗΠΕΔΟ ΚΑΛΑΘΟΣΦΑΙΡΑΣ
- ΓΗΠΕΔΟ ΑΝΤΙΣΦΑΙΡΙΣΗΣ
- ΠΑΡΚΟ ΠΟΔΗΛΑΤΩΝ
- SCATE PARK
- ΥΠΑΙΘΡΙΟ ΓΥΜΝΑΣΤΗΡΙΟ
- ΣΗΜΕΙΟ ΕΚΤΑΚΤΗΣ ΑΝΑΓΚΗΣ
- ΓΕΦΥΡΑ
- ΣΤΕΓΑΣΤΡΟ
- ΠΕΡΙΠΤΕΡΟ - ΠΩΛΗΤΗΡΙΟ
- ΑΝΑΨΥΚΤΗΡΙΟ
- KINETIC PAVEMENT
- SOLAR PAVEMENT
- ΠΑΙΔΙΚΗ ΧΑΡΑ (NATURE PLAYGROUND)
- ΠΑΙΔΙΚΗ ΧΑΡΑ (ENERGY PLAYGROUND)
- ΘΕΡΑΠΕΥΤΙΚΟΣ ΚΗΠΟΣ ΤΟ ΠΑΡΚΟ ΑΙΣΘΗΣΕΩΝ
- ΜΟΥΣΕΙΟ
- ΣΗΜΕΙΟ ΦΟΡΤΙΣΗΣ ΗΛΕΚΤΡΙΚΩΝ ΟΧΗΜΑΤΩΝ
- ΚΑΔΟΣ ΑΝΑΚΥΚΛΟΣΙΜΟΥ ΚΑΙ ΑΠΟΡΡΙΜΜΑΤΩΝ
- ΔΙΚΤΥΑ ΦΩΤΟΒΟΛΤΑΪΚΩΝ, ΚΑΜΕΡΩΝ ΑΣΦΑΛΕΙΑΣ ΚΑΙ ΠΥΡΟΣΒΕΣΤΙΚΩΝ ΦΩΛΙΩΝ

ΓΕΝΙΚΑ

- ΥΨΟΤΑΜΕΤΡΙΚΟ ΥΨΟΜΕΤΡΟ
- ΠΡΟΤΕΙΝΟΜΕΝΟ ΥΨΟΜΕΤΡΟ
- ΟΡΙΟ ΠΕΡΙΟΧΗΣ ΠΑΡΕΜΒΑΣΗΣ
- 149 ΕΘΝΙΚΕΣ ΚΑΜΠΥΛΕΣ ΠΛΗΜΜΥΡΑΣ - ΠΕΡΙΟΔΟΣ ΕΠΑΝΑΦΟΡΑΣ 20 ΧΡΟΝΙΑ

ΥΛΙΚΑ - ΔΑΠΕΔΟΣΤΡΩΣΕΙΣ & ΤΕΛΕΙΩΜΑΤΑ

- ΠΛΑΤΟΤΕΡΑΤΟ ΔΑΠΕΔΟ ΔΙΑΦΟΡΩΝ ΣΤΡΩΣΕΩΝ ΑΠΟ 2 ΤΕΙΔΕΣ
- ΠΛΑΤΟΤΕΡΑΤΟ ΔΑΠΕΔΟ ΑΠΟ ΣΧΥΡΟΜΑΣΤΙΧΗ
- ΠΛΑΤΟΤΕΡΑΤΟ ΠΛΑΚΟΣΤΡΩΤΟ ΔΑΠΕΔΟ
- ΦΥΣΙΚΟ ΕΔΑΦΟΣ
- ΑΜΜΟΣ
- ΛΑΧΑΝΟ
- SOLAR
- ΚΥΤΟ ΔΑΠΕΔΟ
- ΤΥΧΗΝΟ ΔΑΠΕΔΟ ΥΦΙΣΤΑΜΕΝΗ
- ΤΥΧΗΝΟ ΔΑΠΕΔΟ ΠΡΟΤΕΙΝΟΜΕΝΗ
- ΕΔΑΦΟ ΔΑΠΕΔΟΣ ΑΣΦΑΛΕΙΑΣ ΠΑΙΔΙΚΟΥ ΧΑΡΑΚ
- ΑΣΦΑΛΤΟΣ ΥΦΙΣΤΑΜΕΝΕΣ ΔΙΑΔΡΟΜΕΣ
- ΤΑΧΥΠΟ ΣΤΟΙΧΕΙΟ
- KINETIC PAVEMENT

ΦΥΤΕΥΣΕΙΣ - ΔΕΝΤΡΑ & ΒΑΣΙΚΕΣ ΤΥΠΟΛΟΓΙΕΣ

- ΥΦΙΣΤΑΜΕΝΑ ΔΕΝΤΡΑ ΑΠΟ ΤΟΠΟΓΡΑΦΙΚΟ
- ΥΦΙΣΤΑΜΕΝΑ ΔΕΝΤΡΑ ΑΠΟ ΣΧΕΔΙΟ ΝΕΟΥ ΜΟΥΣΕΙΟΥ
- ΥΦΙΣΤΑΜΕΝΑ ΔΕΝΤΡΑ ΣΕ ΣΤΕΝΗ ΖΩΝΗ ΑΠΟ ΔΟΡΥΦΟΡΟ
- ΥΦΙΣΤΑΜΕΝΑ ΚΑΡΠΟΦΟΡΑ ΑΠΟ ΤΟΠΟΓΡΑΦΙΚΟ
- ΥΦΙΣΤΑΜΕΝΕΣ ΕΛΙΕΣ ΑΠΟ ΤΟΠΟΓΡΑΦΙΚΟ
- ΥΦΙΣΤΑΜΕΝΑ ΠΕΥΚΑ ΑΠΟ ΤΟΠΟΓΡΑΦΙΚΟ
- ΥΦΙΣΤΑΜΕΝΟ ΔΑΦΝΟΙ ΑΠΟ ΤΟΠΟΓΡΑΦΙΚΟ
- ΥΦΙΣΤΑΜΕΝΑ ΚΥΠΑΡΙΣΣΙΑ ΑΠΟ ΤΟΠΟΓΡΑΦΙΚΟ
- ΥΦΙΣΤΑΜΕΝΟ ΦΟΙΝΙΚΕΣ ΣΤΕΝΗ ΖΩΝΗ ΑΠΟ ΔΟΡΥΦΟΡΟ
- ΥΦΙΣΤΑΜΕΝΟ ΦΟΙΝΙΚΕΣ ΑΠΟ ΤΟΠΟΓΡΑΦΙΚΟ - ΜΕΤΑΦΥΤΕΥΣΗ
- ΥΦΙΣΤΑΜΕΝΑ ΔΕΝΤΡΑ ΑΠΟ ΤΟΠΟΓΡΑΦΙΚΟ - ΜΕΤΑΦΥΤΕΥΣΗ
- ΥΦΙΣΤΑΜΕΝΑ ΔΕΝΤΡΑ ΑΠΟ ΤΟΠΟΓΡΑΦΙΚΟ - ΑΠΟΚΟΠΗ
- ΚΗΠΟΙ ΑΠΟΚΑΤΑΣΤΑΣΕΩΝ
- ΘΕΡΑΠΕΥΤΙΚΟ ΚΗΠΟΣ
- ΜΕΣΟΓΕΙΑΚΟ ΚΗΠΟΣ
- ΑΣΘΕΝΗΡΑΚΟΙ - ΕΚΤΑΣΕΥΤΙΚΟΙ ΚΗΠΟΙ
- ΚΗΠΟΣ ΕΝΙΣΧΥΣΗΣ ΒΙΟΠΟΙΚΙΛΟΤΗΤΑΣ
- ΑΣΤΙΚΟΣ ΚΗΠΟΣ ΚΑΛΛΙΕΡΓΕΙΑΣ
- ΕΝΔΕΙΚΤΙΚΗ ΥΦΙΣΤΑΜΕΝΗ ΒΛΑΣΤΗΣΗΣ
- ΠΡΟΤΕΙΝΟΜΕΝΑ ΟΠΟΡΟΦΟΡΑ
- ΠΡΟΤΕΙΝΟΜΕΝΑ ΑΕΙΘΑΛΗ ΔΕΝΤΡΑ
- ΠΡΟΤΕΙΝΟΜΕΝΑ ΦΥΛΟΒΟΛΑ ΔΕΝΤΡΑ

ΑΛΛΕΣ ΚΑΤΑΣΚΕΥΕΣ

- ΠΡΟΤΕΙΝΟΜΕΝΕΣ ΚΑΤΑΣΚΕΥΕΣ
- ΠΥΛΕΣ ΠΡΟΣΒΑΣΗΣ & ΣΗΜΕΙΟ ΠΛΗΡΟΦΟΡΗΣΗΣ
- ΥΠΕΡΓΕΙΟ ΠΑΡΚΟ ΣΚΙΟΜΗΧΗ
- ΠΑΙΧΝΙΔΙ ΝΕΡΟΥ
- ΣΤΕΓΑΣΤΡΑ
- ΣΤΕΓΑΣΤΡΑ ΣΚΙΑΣΗΣ ΑΠΟ ΠΑΝΙ
- ΣΚΑΛΑΡΙΕΣ ΚΑΤΑΒΑΣΗΣ
- ΚΤΕΤΑ ΚΑΘΕΤΛΑ ΜΕ ΤΥΛΙΝΗ ΕΠΕΝΔΥΣΗ
- ΚΤΕΤΑ ΚΑΘΕΤΛΑ ΑΠΟ ΧΥΤΟ ΥΛΙΚΟ
- ΤΥΠΙΚΑ ΚΑΘΕΤΛΑ ΣΕ ΣΧΗΜΑ ΚΥΒΟΥ
- ΤΥΠΙΚΑ ΚΑΘΕΤΛΑ ΜΕ ΤΥΛΙΝΗ ΕΠΕΝΔΥΣΗ & ΚΥΡΙΟΣ ΦΩΤΙΣΜΟΣ
- ΤΕΣΥΛΩΜΕΝΑ
- ΣΥΡΜΑΤΟΚΙΒΩΤΙΑ (GABIONS) ΜΕ ΓΕΜΙΣΜΑ ΑΠΟ ΦΥΣΙΚΗ ΠΕΤΡΑ

ΜΕΤΑΤΡΟΠΕΣ & ΚΑΘΑΙΡΕΣΕΙΣ

- ΜΕΤΑΤΡΟΠΕΣ ΥΦΙΣΤΑΜΕΝΩΝ ΠΕΖΟΔΙΑΔΡΟΜΩΝ, ΠΟΔΗΛΑΤΟΔΡΟΜΩΝ & ΠΕΖΟΓΕΦΥΡΩΝ
- ΚΑΘΑΙΡΕΣΕΙΣ - ΠΕΡΙΓΡΑΜΜΑΤΑ

ΑΝΑΠΤΥΞΗ ΤΟΥ
ΑΣΤΙΚΟΥ ΓΡΑΜΜΙΚΟΥ ΠΑΡΚΟΥ
ΠΕΔΙΑΙΟΥ ΑΔ/1/2024

ΕΡΓΟΔΟΤΗΣ

ΔΙΑΔΗΜΟΤΙΚΗ ΑΝΑΠΤΥΞΙΑΚΩΝ ΕΡΓΩΝ ΛΕΥΚΩΣΙΑΣ ΛΤΔ

Διεύθυνση: Λεωφόρος Κωνσταντίνου Παλαιολόγου Αρ. 8, Λευκωσία Τ.Κ. 1011, 3ος Όροφος
Τηλ: +357 22797966, Fax: +357 22610110
email: daelarnaios@dael.cy

ΑΡΧΙΤΕΚΤΟΝΕΣ / ΜΗΧΑΝΙΚΟΙ

A. F. MODINOS & S. A. VRAHIMIS
CHARTERED ARCHITECTS & ENGINEERS
75 Stelios Hadjipetri Str., 2057 Strovolos, Nicosia | P. O. Box 25479
1310 Nicosia, Cyprus
tel: +357 22876050 | fax: +357 22358090 |
info@modinosvrahimis.com | www.modinosvrahimis.com

ΑΡΧΙΤΕΚΤΟΝΕΣ ΤΟΠΙΟΥ

MSLA — 57 Ledra Str., Office No 13, P.O.Box 20010, 1011 Nicosia
T: +357 22 668422
F: +357 22 665034

ΜΗΧΑΝΙΚΟΙ ΠΕΡΙΒΑΛΛΟΝΤΟΣ

I.A.CO Ltd — Environmental & Water Consultants
Διεύθυνση: Λεωφόρος Στυλιανού Γ. Γραφείο Αρ. 202, Στρόβολος 2035, Λευκωσία
Τηλ: +357 22429444, Fax: +357 22519904
email: info@iaco.com.cy

ΗΛΕΚΤΡΟΛΟΓΟΙ ΜΗΧΑΝΙΚΟΙ

ANDREOU advanced engineering
Διεύθυνση: 28ης Οκτωβρίου 7104, Αραδίππου, Λάρνακα
Τηλ: +357 24532920
Fax: +357 24532980
christodoulos@andreouae.com

ΜΗΧΑΝΟΛΟΓΟΙ ΜΗΧΑΝΙΚΟΙ

CONENG
Διεύθυνση: Λεωφ. Αθάλασσας 131, 2074, Στρόβολος, Λευκωσία
Τηλ: +357 22210595
Fax: +357 22107396
email: christodoulos@andreouae.com

ΕΠΙΜΕΤΡΗΤΕΣ ΠΟΣΟΤΗΤΩΝ

ABC
Διεύθυνση: Κινύρα 1, 4ος Όροφος 1102, Λευκωσία, Κύπρος
Τηλ: +357 22428181
email: info@abcconsultants.io

ΣΥΜΒΟΥΛΟΙ ΑΣΦΑΛΕΙΑΣ ΚΑΙ ΥΓΕΙΑΣ

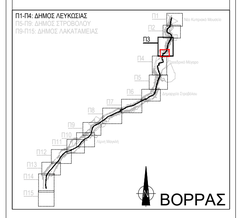
Floros Panteli Associates L.L.C. — CONSULTING ENGINEERS
Διεύθυνση: Δημοσθένη Σεβέρη 28, 1080, Λευκωσία, Κύπρος
Τηλ: +357 22818826, Φαξ: +357 22660929
email: fpantel@fpa.com.cy

ΣΥΜΒΟΥΛΟΙ ΕΞΥΠΗΝΗΣ ΠΟΛΗΣ

DEXTERA CONSULTING
Διεύθυνση: Αγίου Παύλου 61, 1107, Λευκωσία, Κύπρος
Τηλ: +357 22260881, Mob: +357 95781009
email: gkaragiannopoulos@dexteraconsulting.com

ΣΗΜΕΙΩΣΕΙΣ

1. All measurements are in meters unless otherwise noted.
2. See Road Plans and Profiles Drawings for exact dimensions and road widths.
3. All levels are in MSL Datum.
4. All coordinates are in LTM Coordinate System.
5. The Contractor to confirm setting out with the distances from the site limits that are shown on the drawing.
6. Project Boundaries according to the Department of Lands and Surveys.
7. This drawing uses plot style 'monochrome'.



ΥΠΟΓΡΑΦΗ / ΣΦΡΑΓΙΔΑ

This drawing is being made available by the Project Consultants for exclusive use for the Pedieos Project. The person or entity receiving this drawing agrees to ensure the information contained herein is only disclosed to those persons or entities having a legitimate right to receive it. This drawing is not to be distributed or disclosed in whole or in part to any third parties without the prior written consent of the Consultants.

Rev.	ΣΗΜΕΙΩΣΗ	Date
004	Προμελέτη	25/05/2026
003	Προμελέτη	09/02/2026
002	Προμελέτη	12/11/2025
001	Προμελέτη	07/04/2024
001	Προσχέδια Προμελέτης	27/03/2024
—	Προσχέδια Προμελέτης	23/12/2024

ΤΙΤΛΟΣ ΣΧΕΔΙΟΥ

ΓΕΝΙΚΟ ΧΩΡΟΤΑΞΙΚΟ ΥΠΟΠΕΡΙΟΧΗΣ ΠΖ
(ΣΧΕΔΙΟ 3/3)

ΚΩΔΙΚΟΣ ΣΧΕΔΙΟΥ:

ΕΚΔΟΤΗΣ	ΣΤΑΔΙΟ	ΥΠΕΡ	ΕΡΓΟ	ΕΙΔΙΚ.	ΑΡ. ΣΧ.	Rev.
MSLA	ΠΜ	ΠΖ	ΓΧ	ΑΡΧ	102	04

Κλίμακα: 1:500 — Date: 25/05/2026

ΣΧΕΔΙΑΣΜΟΣ	ΕΛΕΓΧΟΣ	ΕΓΚΡΙΣΗ
ALa	MSo	AVs